



*CURSOS DE FORMACIÓN DE APETO*

## **ATENCIÓN INTEGRAL EN PEDIATRÍA: EVALUACIÓN E INTERVENCIÓN DESDE LA TERAPIA OCUPACIONAL:**

*Herramientas y Técnicas de Evaluación en Pediatría desde  
Terapia ocupacional (1ª edición)*



**21, 22 y 23 de septiembre de 2018**

**Coordina:**

VOCALÍA DE DOCENCIA DE APETO

**Docente:**

**Sara Alcántara Juzgado.** Diplomada en Terapia Ocupacional. Máster Universitario en Psicodiagnóstico y Tratamiento en Atención Temprana. Especialista en Psicomotricidad. Certificada en la Teoría de Integración Sensorial (ASI®) por la Universidad del Sur de California - WPS (Nº Cert. 3605), y entrenada en la Medida de Fidelidad *Ayres Sensory Integration® Fidelity Measure® Training*. Formación específica en Terapia Ocupacional Pediátrica, Neurodesarrollo (Concepto BOBATH), Modelo DIR®-Floortime, problemas de aprendizaje, problemas de alimentación y trastornos del espectro del Autismo. Con 12 años de experiencia en Pediatría en varios centros de Atención Temprana y Desarrollo Infantil. Docente en diversos Máster universitarios, cursos de especialización y talleres relacionados con Terapia Ocupacional, Infancia, Integración Sensorial y Autismo entre otros. En la actualidad es Directora de *TRASTO Terapia y Desarrollo Infantil*.

Los **objetivos GENERALES** de la presente formación son:

- ❁ Promover la formación continuada del colectivo de terapeutas ocupacionales para conseguir un mejor desempeño laboral.
- ❁ Implementar e incorporar en nuestra praxis profesional un protocolo de actuación a la hora de evaluar a un niño desde Terapia Ocupacional.
- ❁ Conocer algunas de las escalas de desarrollo, evaluaciones y baterías de test que existen para las diferentes áreas que evalúa el terapeuta ocupacional en el ámbito infantil.
- ❁ Aprender a interpretar los resultados obtenidos en las pruebas estandarizadas, las observaciones clínicas y los test, analizándolo además desde una perspectiva de razonamiento clínico.
- ❁ Mejorar el análisis de las dificultades y fortalezas del niño, que junto con la adecuada interpretación de resultados, nos llevará a la elaboración de un informe claro y veraz.
- ❁ Aprender a plantear objetivos medibles que puedan ayudarnos a identificar si el tratamiento está bien enfocado.



**DURACIÓN:**

**21 horas (13 teoría + 8 práctica)**



**HORARIO:**

- ❖ **Viernes 21 de septiembre** de **16:00** a **21:00** horas.
- ❖ **Sábado 22 de septiembre** de **9:00** a **14:30** y de **15:30** a **20:00** horas.
- ❖ **Domingo 23 de septiembre** de **9:00** a **15:00** horas.



**PROGRAMA:**

**VIERNES, 21 DE SEPTIEMBRE DE 2018**

**16:00 –  
21:00**

**1. El proceso de evaluación en Terapia Ocupacional**

- a. El proceso de evaluación en 12 etapas
- b. La actitud del terapeuta
- c. El manejo de la sesión de evaluación y el comportamiento del niño

	<p><b>2. Observaciones clínicas estructuradas y no estructuradas (parte 1)</b></p> <ul style="list-style-type: none"><li>a. Observaciones clínicas estructuradas del procesamiento sensorial</li><li>b. Evaluación del desarrollo del juego</li><li>c. Valoración en el entorno físico, social y familiar</li></ul> <p><b><u>PRÁCTICA 1</u></b></p>
--	---

## SÁBADO, 22 DE SEPTIEMBRE DE 2018

<p><b>09:00 – 14:30</b></p>	<p><b>2. Observaciones clínicas estructuradas y no estructuradas (parte 2)</b></p> <ul style="list-style-type: none"><li>d. Valoración de la autonomía y la funcionalidad</li><li>e. Evaluación del desempeño y la comunicación</li><li>f. Cribado para Trastornos del Espectro del Autismo</li></ul> <p><b><u>PRÁCTICA 2</u></b></p> <p><b>3. Evaluaciones estandarizadas y baterías de test (parte 1)</b></p> <ul style="list-style-type: none"><li>a. Inventarios de desarrollo en Atención Temprana</li><li>b. Evaluaciones de desarrollo motor</li><li>c. Evaluaciones de la manipulación, la prensión y el miembro superior</li></ul> <p><b><u>PRÁCTICA 3</u></b></p>
---------------------------------	---

**14:30 – 15:30 DESCANSO PARA LA COMIDA**

<p><b>15:30– 20:00</b></p>	<p><b>3. Evaluaciones estandarizadas y baterías de test (parte 2)</b></p> <ul style="list-style-type: none"><li>d. Evaluaciones de la percepción visual, la integración visomotora y la función óculomanual.</li><li>e. Evaluación de la integración sensorial y praxis</li></ul> <p><b><u>PRÁCTICA 4</u></b></p> <p><b>4. El uso de cuestionarios</b></p> <ul style="list-style-type: none"><li>a. Cuestionarios para padres</li><li>b. Cuestionarios para otros profesionales</li><li>c. Autocuestionarios</li></ul>
--------------------------------	--

**PRÁCTICA 5**

**5. Razonamiento clínico en el proceso de evaluación**

- a. Modelos de razonamiento clínico en Terapia Ocupacional

**DOMINGO, 23 DE SEPTIEMBRE DE 2018**

**6. Interpretación de resultados y elaboración de informes técnicos desde Terapia Ocupacional**

- a. Cómo se interpretan los percentiles, raw score, total score.  
b. Análisis de resultados y conversión de puntuaciones.

**09:00 –  
15:00**

**PRÁCTICA 6**

- c. Elaboración de informes técnicos

**PRACTICA 7**

**7. Establecimiento de objetivos método GAS**

- a. Método GAS

**PRÁCTICA 8**



**DESTINATARIOS:**

Graduadas/os y Diplomadas/os en Terapia Ocupacional, siendo necesario acreditar estar en posesión de la titulación (envío del título mediante email antes del inicio del curso, excepto para asociados a APETO).



**LUGAR:**

**Sede de la Asociación Profesional Española de Terapeutas Ocupacionales (APETO)**

C/ Modesto Lafuente, 63 – 3ªC 28003 Madrid

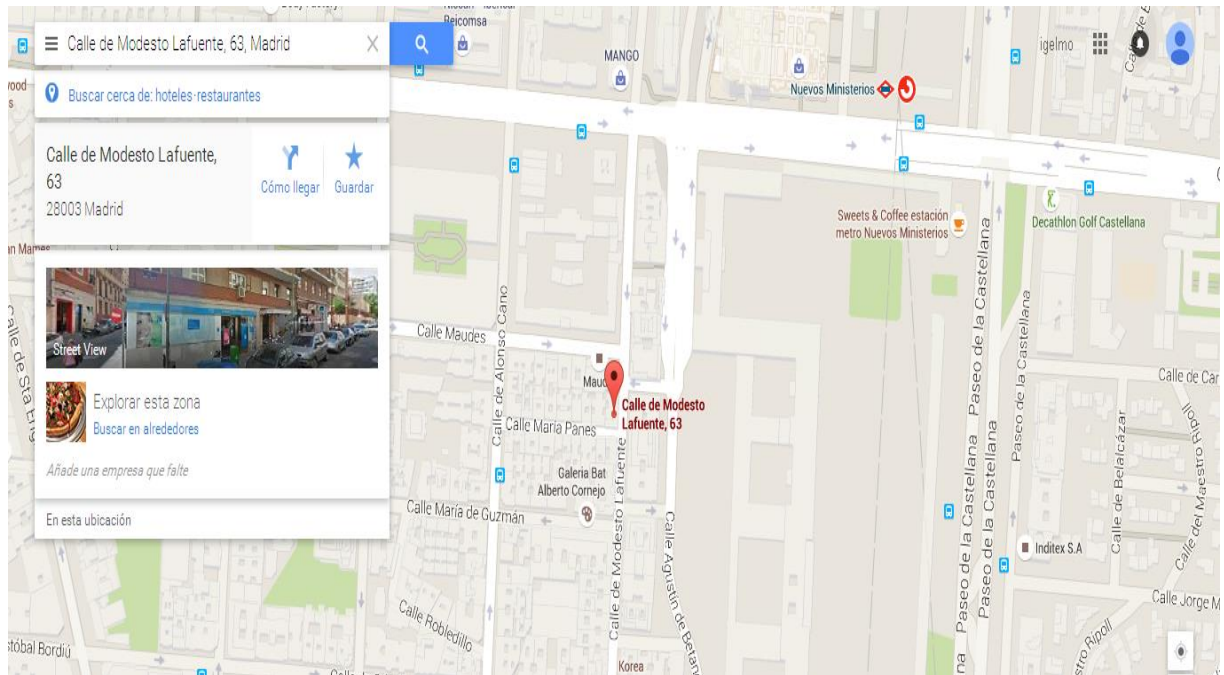

### **COMO LLEGAR:**

Autobuses: líneas 5, 7, 14, 27, 40, C1, C2, 126, 147, 149 y 150

Metro: líneas 6, 8 o 10, estación **Nuevos Ministerios**

Renfe: Estación **Nuevos Ministerios** del tren de cercanías.



### **PREINSCRIPCIÓN Y FORMA DE PAGO:**

- Ⓢ La preinscripción puede realizarse por teléfono (915535608), email (formacion@apeto.com) o página web (www.apeto.com)
- Ⓢ Una vez realizada la preinscripción del curso, por cualquiera de las vías disponibles, **y la plaza haya sido confirmada por parte de la organización** se establece un plazo de **5 días** para hacer efectivo el primer pago en concepto de matrícula, cuyo importe es de **30€ a descontar** del precio total del curso.
- Ⓢ En caso de no efectuar el pago de la matrícula en el plazo estipulado la preinscripción no será efectiva, pudiendo el/la interesado/a tramitar una nueva preinscripción.
- Ⓢ Las personas desempleadas deberán presentar la tarjeta actualizada y en vigor de la demanda de empleo del SEPE, como justificante del descuento en el abono del curso (no siendo válida la situación de mejora de empleo).
- Ⓢ El plazo para hacer efectivo el importe restante del curso es hasta el **LUNES 3 DE SEPTIEMBRE DE 2018**.

- ☉ Tanto el ingreso de matrícula como el segundo pago deben efectuarse en la cuenta bancaria del **Banco de Santander ES28 0049 3665 4720 1405 4532**, indicando en el concepto de ingreso, **Ref. 1730**. Además **es necesario que en el ingreso aparezca el nombre y apellidos de la persona que va a asistir al curso y no de la que hace el ingreso**, caso de que sean distintas.



**PRECIO:**

- **Soci@s APETO CC.AA. Madrid y T.O. en situación de desempleo: 175€**
- **Soci@s APETO de otras comunidades: 150€**
- **No soci@s: 225€**



**CONDICIONES:**

Si el alumno anula su asistencia, con un mínimo de antelación de dos semanas a la fecha de inicio de la formación, se le devolverá el total del importe satisfecho a excepción del concepto de matrícula. Posteriormente a esta fecha no se tramitarán anulaciones.

En caso que el curso sea suspendido por la organización se reembolsará el importe total abonado.

Para lograr la certificación acreditada del curso es imprescindible la asistencia mínima al 90% de las horas lectivas del curso y la superación de la prueba de conocimientos, así como el pago del importe total del mismo.

**EL PRECIO INCLUYE:**

Manuales de documentación y trabajo para cada asistente y diploma de acreditación por la Comisión de Formación Continuada de las Profesiones Sanitarias de la Comunidad de Madrid, en caso de que la misma sea concedida. La razón viene determinada por la propia Comisión de Formación Continuada.

***Pendiente de presentar la solicitud de acreditación de actividad de formación ante la Comisión de Formación Continuada de las Profesiones Sanitarias de la Comunidad de Madrid - Sistema Nacional de Salud.***