



CURSOS DE FORMACIÓN DE APETO

ABORDAJE SENSORIO-MOTOR EN DEMENCIAS DESDE TERAPIA OCUPACIONAL (1ª edición)



29 y 30 de Abril de 2017

Coordina:

VOCALÍA DE DOCENCIA DE APETO

Docente:

María González Sobrinos. Terapeuta Ocupacional. Terapeuta Bobath. Formada en Método Perfetti, Integración Sensorial, Affolter, Vendaje Neuromuscular, Estimulación Orofacial y manejo de disfagia. Postgrado en Rehabilitación Neurocognitiva. Máster en Psicomotricidad, *Psicopraxis*. Experto en Psicomotricidad Terapéutica, UCM. Cursos de especialización en tratamiento y férulas de miembro superior – mano. Fundadora, Terapeuta ocupacional y Psicomotricista del Gabinete de Neurorehabilitación Funcional y Terapia Psicomotriz *NeuroActividad*, Valencia. Docente en Máster en Psicomotricidad, Máster en Atención Temprana y Experto en Psicomotricidad Terapéutica (*Psicopraxis* – UCM), y cursos de intervención terapéutica en patologías de origen físico y neurológico.

Los **objetivos** de la presente formación son:

- ✿ Que los alumnos conozcan las bases teóricas y prácticas necesarias para el tratamiento del paciente con demencia desde una perspectiva sensitivo-motora.
- ✿ Comprender y manejar nociones básicas sobre los aspectos neurofisiológicos, biomecánicos, sensoriales y cognitivo-perceptuales necesarios para realizar una intervención sensitivo-motora en la neurorehabilitación funcional del paciente con demencia.
- ✿ Analizar el movimiento normal como base para comprender las desviaciones que limitan el desempeño ocupacional.
- ✿ Conocer las causas y consecuencias de la pérdida de funcionalidad en el paciente con demencia.
- ✿ Abordar el tratamiento de las AVD básicas desde el Concepto Bobath, el Concepto Affolter y Basale Stimulation en el paciente con demencia. Comprender y manejar nociones básicas del abordaje de la biotensegridad. Manejar aspectos emocionales y de relación/comunicación desde la Psicomotricidad Vivenciada.
- ✿ Realizar un manejo adecuado del paciente durante el desarrollo del tratamiento.
- ✿ Desarrollar habilidades de análisis de la actividad, terapia manual y manejo del entorno, adecuadas y adaptadas a la sintomatología de cada paciente.



DURACIÓN:

16 horas (6 teoría + 10 prácticas)



HORARIO:

- ❖ **Sábado 29 abril** de **9:00** a **14:30** y de **15:30** a **20:00** horas.
- ❖ **Domingo 30 abril** de **9:00** a **15:00** horas.



PROGRAMA:

SÁBADO, 29 DE ENERO DE 2017

09:00 –
14:30

I. Entendiendo la demencia desde una perspectiva sensitivo-motora

a) Mecanismo de control postural normal y patológico.

- Mecanismo de control postural normal:
 - Sensibilidad.
 - Tono postural.
 - Inervación recíproca.
 - Coordinación espacial y temporal del movimiento.
 - Control postural versus control motor. Importancia de la conservación de los automatismos y el control intrínseco de tronco.
- Alteraciones del mecanismo de control postural en las demencias:
 - Falta, problemas en la búsqueda, integración y uso adaptivo de la información sensorial.
 - Tono postural alterado.
 - Desórdenes en la inervación recíproca.
 - Alteraciones del timing.
- Cuando la información se desintegra: Alteraciones perceptivas en las demencias. Impacto en el comportamiento y en la ejecución de las AVD.
- **Práctica 1:** Estrategias, herramientas y actividades para favorecer la elaboración del esquema corporal, la normalización del tono postural y el control intrínseco de tronco como mecanismos preparatorios y de feedback durante la participación en las AVD. Manejo de la fascia.

14.30- 15.30 DESCANSO PARA COMIDA

15:30 –
20:00

b) Cambios en la movilidad funcional y su repercusión durante la participación en las AVD en el paciente con demencia.

- Pérdida de los patrones de movimientos automáticos. Inestabilidad por desuso. Miedo a moverse.
- Trastornos en las transferencias y la marcha en las demencias. Impacto en el manejo diario.
- Alteraciones de los miembros superiores y su impacto en las AVD.

	<ul style="list-style-type: none">• Práctica 2: Estrategias, herramientas y actividades para favorecer el funcionamiento eficiente de los MMSS durante la ejecución de las AVD. <p>II. Intervención en el paciente con demencia desde una perspectiva sensitivo-motora; Neurorehabilitación funcional.</p> <p>a) El Concepto Bobath: Descubrimiento y desarrollo de las potencialidades funcionales de cada paciente mediante su activación significativa y organizada.</p> <ol style="list-style-type: none">a. Interpretación y abordaje del paciente con demencia desde el Concepto Bobath. Visión sistémica y funcional.b. Estrategias para normalizar el tono postural. Facilitación del control postural y el movimiento selectivo, como base para asegurar la calidad en la participación en las AVD y la calidad de vida del paciente con demencia.c. Proceso interactivo individuo-tarea-terapeuta-familia-entorno. Manejo 24 horas. <ul style="list-style-type: none">• Práctica 3: AVD "Movilidad funcional": Transferencias, caminar. Estrategias, herramientas y actividades para favorecer el funcionamiento eficiente y coordinado del conjunto corporal durante la actividad "caminar" y las trasferencias. Seguridad en los desplazamientos.
--	---

DOMINGO, 30 DE ENERO DE 2017

<p>09:00 – 15:00</p>	<p>b) El Modelo Affolter: Interacción sensitiva en la vida diaria.</p> <ol style="list-style-type: none">a. Importancia de los canales táctiles y cinestésicos: Contacto con el entorno.b. Interpretación del paciente con demencia desde el Modelo Affolter.c. Tipos de Guía en los acontecimientos cotidianos:<ul style="list-style-type: none">✓ Sencilla✓ Intensiva <ul style="list-style-type: none">• Practica 4: Estrategias y herramientas para facilitar-guiar la AVD "vestido". Organización y contacto con el entorno. <p>c) Basale Stimulation y Psicomotricidad Relacional: comunicación, relación y emoción con el paciente con demencia.</p> <ul style="list-style-type: none">• Práctica 5: Estrategias y herramientas para favorecer el funcionamiento del macizo orofacial durante las AVD y su
---------------------------------	--

integración con el resto de los segmentos corporales. Facilitación-guía de la AVD "alimentación".



DESTINATARIOS:

Graduados y Diplomados en Terapia Ocupacional, siendo necesario acreditar estar en posesión de la titulación (envío del título mediante email antes del inicio del curso, excepto para asociados a APETO).



LUGAR:

Sede de la Asociación Profesional Española de Terapeutas Ocupacionales (APETO)

C/ Modesto Lafuente, 63 – 3ªC 28003 Madrid

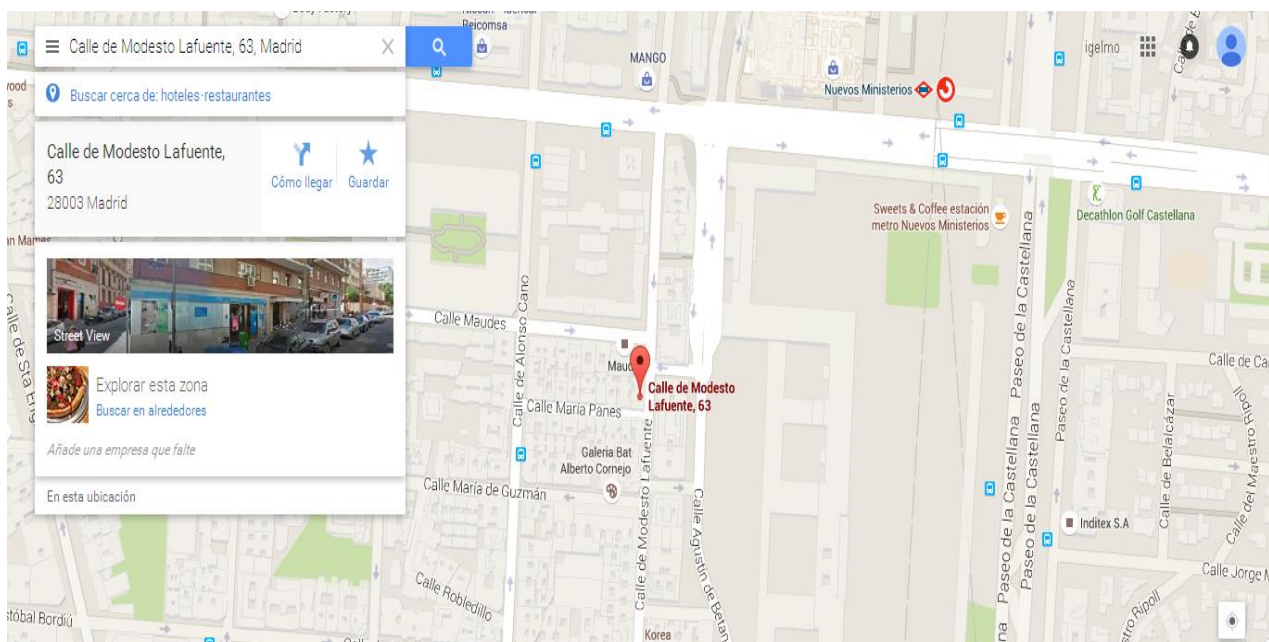

COMO LLEGAR:

Autobuses: líneas 5, 7, 14, 27, 40, C1, C2, 126, 147, 149 y 150

Metro: líneas 6, 8 o 10, estación **Nuevos Ministerios**

Renfe: Estación **Nuevos Ministerios** del tren de cercanías.



PREINSCRIPCIÓN Y FORMA DE PAGO:

- Ⓢ La preinscripción puede realizarse por teléfono (915535608), email (formacion@apeto.com) o página web (www.apeto.com)
- Ⓢ Una vez realizada la preinscripción del curso, por cualquiera de las vías disponibles, **y haya sido confirmada la plaza por parte de la organización** se establece un plazo de **5 días** para hacer efectivo el primer pago en concepto de matrícula, cuyo importe es de **30€ a descontar** del precio total del curso.
- Ⓢ En caso de no efectuar el pago de la matrícula en el plazo estipulado la preinscripción no será efectiva, pudiendo el/la interesado/a tramitar una nueva preinscripción.
- Ⓢ Las personas desempleadas deberán presentar la tarjeta actualizada y en vigor de la demanda de empleo del SEPE, como justificante del descuento en el abono del curso.
- Ⓢ **El plazo para hacer efectivo el importe restante del curso es hasta el LUNES 10 DE ABRIL DE 2017.**
- Ⓢ Tanto el ingreso de matrícula como el segundo pago deben efectuarse en la cuenta bancaria del **Banco de Santander ES28 0049 3665 4720 1405 4532**, indicando en el concepto de ingreso, **Ref. 1525**. Además **es necesario que en el ingreso aparezca el nombre y apellidos de la persona que va a asistir al curso y no de la que hace el ingreso**, caso de que sean distintas.



PRECIO:

- **Soci@s APETO CC.AA. Madrid y T.O. en situación de desempleo: 155€**
- **Soci@s APETO de otras comunidades: 125€**
- **No soci@s: 215€**



CONDICIONES:

Si el alumno anula su asistencia, con un mínimo de antelación de dos semanas a la fecha de inicio de la formación, se le devolverá el total del importe satisfecho a excepción del concepto de matrícula. Posteriormente a esta fecha no se tramitarán anulaciones.

En caso que el curso sea suspendido por la organización se reembolsará el importe total abonado.

Para lograr la certificación acreditada del curso es imprescindible la asistencia mínima al 90% de las horas lectivas del curso y la superación de la prueba de conocimientos, así como el pago del importe total del mismo.

EL PRECIO INCLUYE:

Manuales de documentación y trabajo para cada asistente y diploma de acreditación por la Comisión de Formación Continuada de las Profesiones Sanitarias de la Comunidad de Madrid, en caso de que la misma sea concedida. La razón viene determinada por la propia Comisión de Formación Continuada.

Solicitada la acreditación por la Comisión de Formación Continuada de las Profesiones Sanitarias del Sistema Nacional de Salud.